

# Gästezufriedenheit in Sachsen 2021

## Auswertung nach Gesamtnote

Die Auswertung der **Gesamtnote** basiert auf den Daten der **letzten 24 Monate (02/2020 – 02/2022)**, wovon die neuesten Bewertungen höher gewichtet werden.

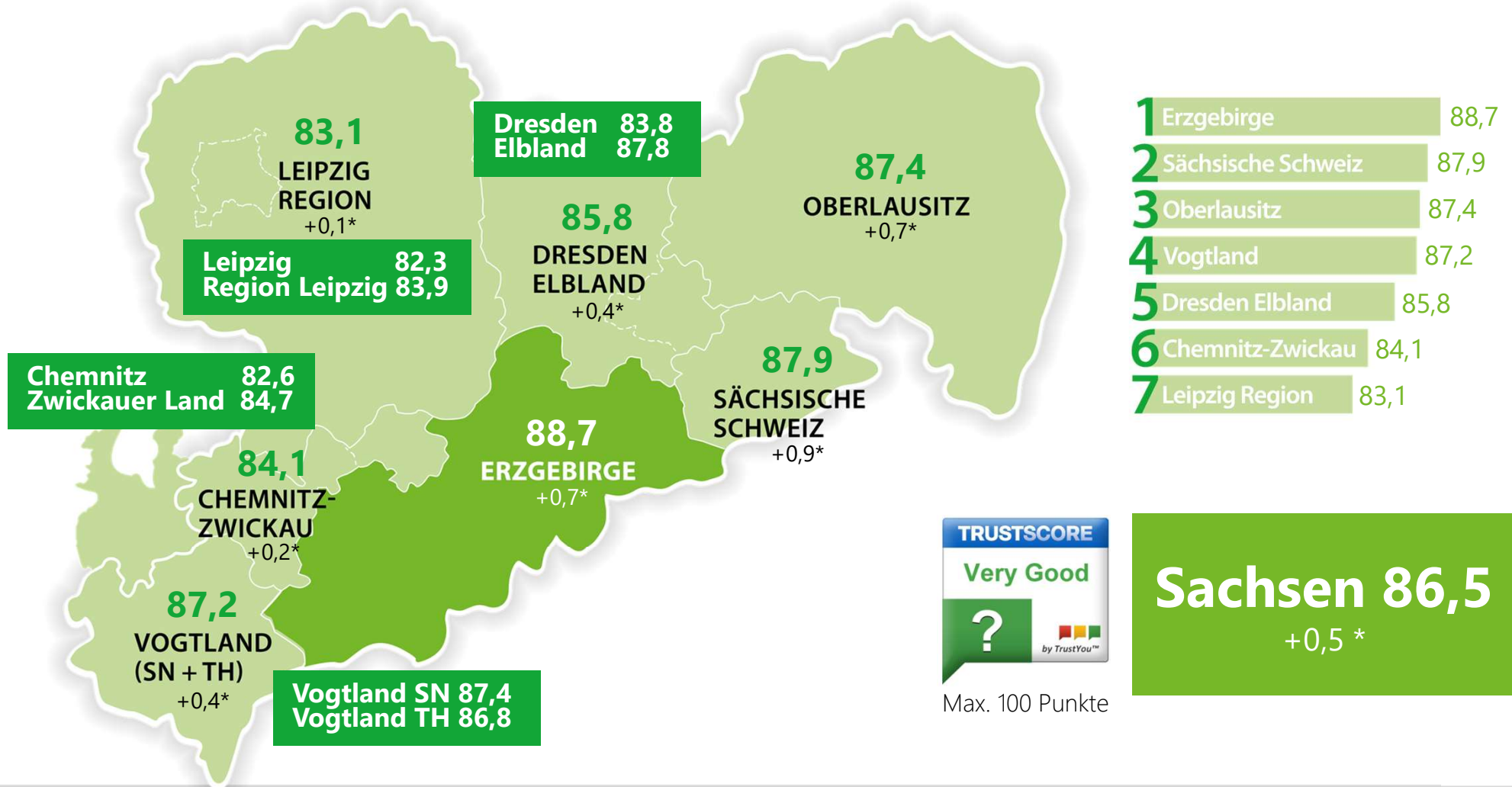

Max. 100 Punkte

**Sachsen 86,5**  
+0,5\*

\* Vergleich gegenüber 2020